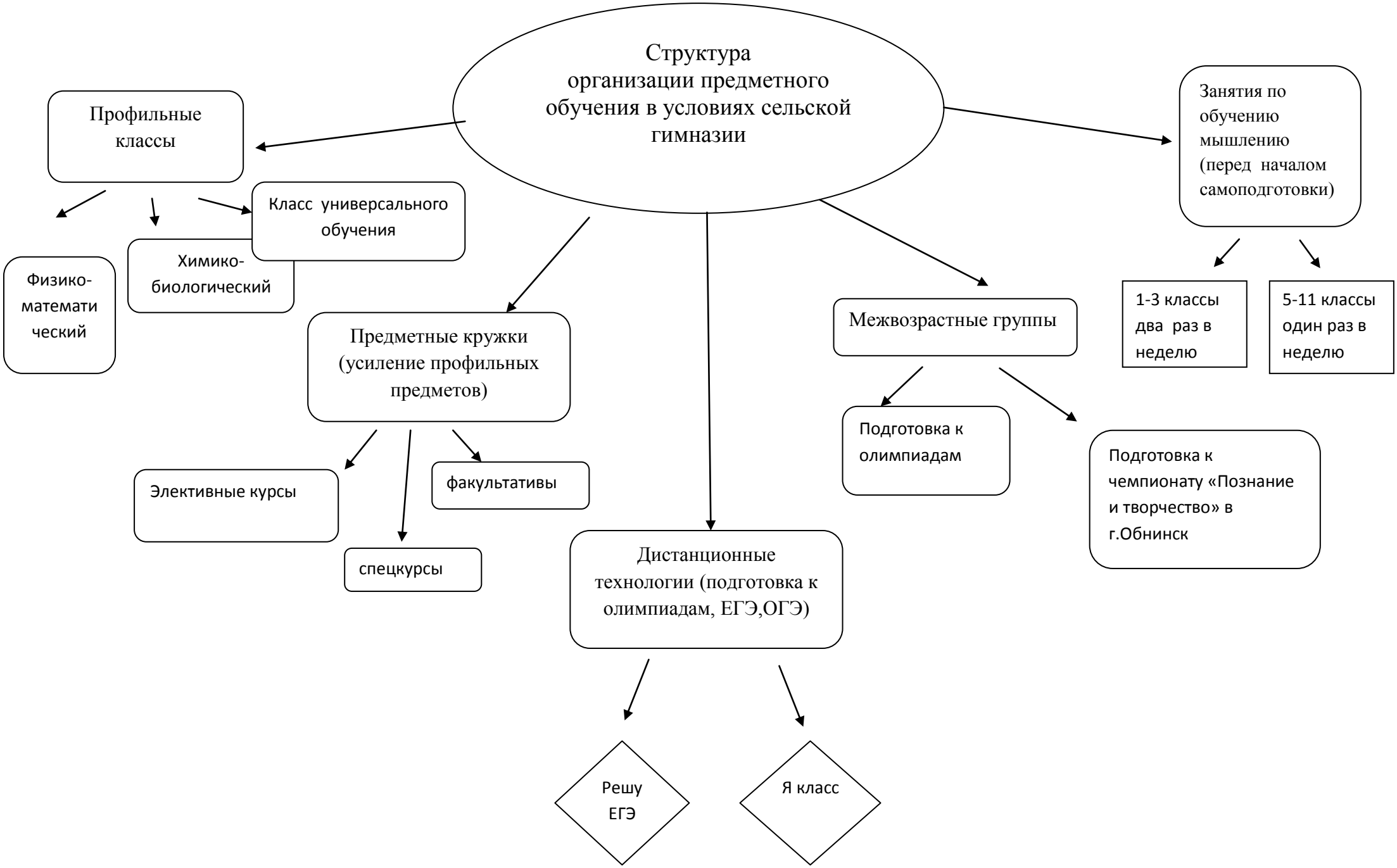
Структура организации предметного обучения в условиях сельской гимназии
Профильные классы
Физико-математический
Химико-биологический
Класс универсального обучения
Предметные кружки (усиление профильных предметов)
Элективные курсы
спецкурсы
факультативы
Дистанционные технологии (подготовка к олимпиадам, ЕГЭ,ОГЭ)
Решу ЕГЭ
Я класс
Межвозрастные группы
Подготовка к олимпиадам
Подготовка к чемпионату «Познание и творчество» в г.Обнинск
Занятия по обучению мышлению (перед началом самоподготовки)
1-3 классы два раз в неделю
5-11 классы один раз в неделю